ISSN 1689–5126

grudzień 2025 nr 10 (160)

SUFLER

Zabrzański Informator Kulturalny

SPIS TREŚCI

Biblioteki 3

Kina 5

Muzea i zabytki. 8

Muzyka 15

Ośrodki kultury 18

Kluby 25

Teatr 26

WYDAWCA Centrum Informacji Kulturalnej

ADRES 41-800 Zabrze, ul. gen. de Gaulle'a 17
Tel. 32 271-21-70

REDAKCJA Magdalena Mionc – redaktor odpowiedzialny

OKŁADKA Tomasz Jodłowski

SKŁAD Centrum Informacji Kulturalnej

Redakcja zastrzega sobie prawo do skrótów i redakcyjnego opracowania tekstów przyjętych do druku. Materiałów niezamówionych nie zwracamy. Organizatorzy zastrzegają sobie możliwość zmian w programach. Redakcja nie ponosi odpowiedzialności za zmiany w programie lub odwołanie imprezy przez organizatora.

TV Zabrze 42fd5a334c

BIBLIOTEKI

MIEJSKA BIBLIOTEKA PUBLICZNA
Zabrze, ul. ks. J. Londzina 3
tel. 32 271-42-24,
32 271-73-57
www.biblioteka.zabrze.pl

Zobacz więcej

Wydarzenia oznaczone * są organizowane w ramach projektu „Na zdrowie… czytaj! Recepta na literaturę", dofinansowanego ze środków Ministra Kultury i Dziedzictwa Narodowego pochodzących z Funduszu Promocji Kultury.

WYDARZENIE MIESIĄCA

▶ ***2.12, godz. 18.00,*** Wypożyczalnia Popularnonaukowa (ul. Wyzwolenia 4) – spotkanie autorskie z Andrzejem Karbownikiem wokół książki „Dzienniki Harnasia".

SPOTKANIA

▶ ***10.12, godz. 9.00,*** Centrum Organizacji Pozarządowych (ul. K. Brodzińskiego 4) – Finał XXVIII Miejskiego Konkursu Ortograficznego.

Finał konkursu we współpracy z Centrum Organizacji Pozarządowych dla uczniów zabrzańskich szkół podstawowych. Organizatorzy: Szkoła Podstawowa nr 25 wraz z Miejską Biblioteką Publiczną w Zabrzu.

▶ ***12.12, godz. 16.15, Centrum Usług Społecznych*** (ul. Stalmacha 6) – Jarmark Adwentowy – warsztaty z klockami LEGO dla dzieci. *

Zajęcia dla dzieci 7-12 lat, w ramach organizowanego Jarmarku Adwentowego.

TV Zabrze a2fd5a334c

▶ ***12.12, godz. 17.00, Centrum Usług Społecznych*** (ul. Stalmacha 6) – „Kici Nici i przepis na święta” - spotkanie autorskie dla dzieci i rodziców z Aliną Przydatek. *

▶ ***12.12, godz. 18.00,*** Centrum Przesiadkowe II piętro, (ul. Goethego) – „Planszówkowy Przystanek” – spotkanie przy grach planszowych, podczas których króluje zabawa, współpraca, śmiech i... nutka rywalizacji. Będzie można wybrać coś dla siebie z szerokiego wachlarza gier planszowych - rodzinnych, logicznych, imprezowych, strategicznych, oferowanych przez naszą Bibliotekę.

Uwaga: udział w strefie planszówek wymaga wcześniejszej rezerwacji miejsca. Zapisy pod adresem mailowym: warsztaty@biblioteka.zabrze.pl.

▶ ***18.12, godz. 15.00,*** Wypożyczalnia Popularnonaukowa (ul. Wyzwolenia 4) – „Co warto czytać dzieciom?” – warsztaty z Wydawnictwem NoBell.

Obowiązują zapisy pod adresem warsztaty@biblioteka.zabrze.pl.

Warsztaty organizowane w ramach projektu „Książka na szóstkę – wypełniamy pustkę, dofinansowego ze środków Ministra Kultury i Dziedzictwa Narodowego, w ramach programu Promocja Czytelnictwa.

WYSTAWY

▶ ***1-31.12,*** Filia nr 2, (ul. Bytomska 28) – wystawa indywidualna Barbary Sproncel, członkini Grupy 18-Obsydian pod kierownictwem Iwy Kruczkowskiej-Król.

DYSKUSYJNY KLUB KSIĄŻKI

▶ ***1.12, godz. 18.00,*** Filia nr 20 (pl. Warszawski 1) – „Wybór czytelników”. Uczestnicy sami będą polecać sobie książki i rozmawiać o nich.

▶ ***9.12, godz. 18.00,*** Filia nr 6 (ul. Krakowska 52) – Rokita czyta: „Śnialnia”, Rafał Księżyk.

TV Zabrze a2fd5a334c

KINO ROMA
Zabrze, ul. Padlewskiego 4
tel. 32 271-62-91
www.kinoroma.zabrze.pl

Zobacz więcej

▶ „Brat”

To poruszająca opowieść o kobiecie i rodzinie wystawionej na próbę w świecie przemocy, niespełnionych ambicji i narastającego chaosu. 14-letni Dawid opiekuje się młodszym bratem i próbuje sprostać oczekiwaniom matki, która chce wyrwać się z toksycznej przeszłości i zacząć od nowa.

▶ „Powrót Świętego Mikołaja”

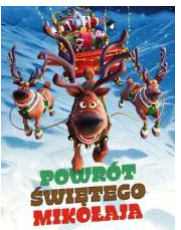

Święty Mikołaj poszedł na zasłużoną emeryturę. Jego wiekowa manufaktura prezentów zmieniła się w skomputeryzowaną fabrykę zarządzaną przez elfy. Ale co zrobić gdy demoniczny haker przejmuje kontrolę nad fabryką prezentów i grozi zniszczeniem całej tradycji Świąt?

▶ „Zgiń kochanie”

Grace (Jennifer Lawrence) i Jackson (Robert Pattinson) wprowadzają się do położonego na odludziu domu, by wkrótce powitać na świecie swoje pierwsze dziecko. Nowe życie okazuje się dużo trudniejsze niż oczekiwali. Spędzająca długie dni jedynie z dzieckiem, Grace zaczyna przejawiać coraz dziwniejsze zachowania.

TV Zabrze a2fd5a334c

▶ „Norymbergia”

Jest rok 1945. Cały świat żyje rozpoczynającym się w niemieckiej Norymberdze procesem nazistowskich zbrodniarzy wojennych. Prokurator Robert H. Jackson, który jest głównym oskarżycielem z ramienia Stanów Zjednoczonych ma świadomość jak trudnego podjął się zadania. Wie, że główny oskarżony Hermann Göring jest człowiekiem nie tylko bezlitosnym, ale także błyskotliwie inteligentnym, więc uzyskanie jego obciążających zeznań to zadanie ekstremalnie trudne.

▶ „Camper”

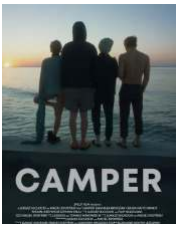

Robert i Klaudia borykają się z problemami w związku. Robert inwestuje w start-up, który powoli przestaje mieć szansę na sukces. Tymczasem Klaudia, zajmująca wysokie stanowisko w korporacji, czuje się wypalona.

▶ „Do nieznanej ziemi”

Palestyński uchodźca żyjący na marginesie społeczeństwa w Atenach zostaje oszukany przez przemytnika więc postanawia się zemścić.

▶ „Pomoc domowa”

Milli ma za sobą niełatwą przeszłość, więc to czego dziś szuka, to spokojna przystań z dala od zgiełku i potencjalnych kłopotów. Chętnie więc zatrudnia się jako pomoc domowa w wielkim domu bogatego małżeństwa Winchesterów.

TV Zabrze a2fd5a334c

WYDARZENIA

▶ ***23.12, godz. 19.00*** – Andre Rieu. Wesołych Świąt! Najnowszy koncert bożonarodzeniowo-noworoczny

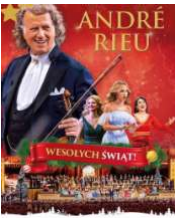

Zobacz z najbliższymi nowy bożonarodzeniowo-noworoczny koncert André Rieu i jego Orkiestry Johanna Straussa! Najnowsze kinowe widowisko króla walca i przeniesie Was w prawdziwie magiczny świat świątecznej muzyki i radości.

▶ ***28.12*** – Cinema, mon amour – 100-lecie stosunków kulturalnych polsko-francuskich.

„Królowa Margot" – Zbliża się dzień zaślubin królewny francuskiej Małgorzaty (Isabelle Adjani) z królem hugenockiej Nawarry, Henrykiem (Daniel Auteuil). Stara królowa Katarzyna (Virna Lisi), zagorzała katoliczka, zezwoliła na ślub z powodów politycznych, ale wcale nie zamierza dotrzymać umowy.

„Pan od muzyki" – Clément Mathieu (Gérard Jugnot), bezrobotny nauczyciel muzyki przybywa na prowincję, aby objąć posadę w internacie dla "trudnej młodzieży".

PLANET CINEMA
Zabrze, Plac Teatralny 12
tel. 32 832-16-16
www.planetcinema.pl/zabrze

Zobacz więcej

GRUDNIOWE PREMIERY

▶ ***5.12 -*** „Pięć koszmarnych nocy 2", „Mysz-masz na Święta", „Mikołaj i ekipa", „Brat".
▶ ***12.12 -*** „Zgiń kochanie", „Cicha noc, śmierci noc".
▶ ***19.12 -*** „Avatar: Ogień i popiół".
▶ ***26.12 -*** „Song Sung Blue", „Anakonda", „Narodzenie Pańskie. Zero A.D.".

TV Zabrze a2fd5a334c

MULTIKINO
Zabrze, ul. Gdańska 18
tel. 32 791-14-00
www.multikino.pl

Zobacz więcej

GRUDNIOWE PREMIERY

▶ ***5.12*** **-** „Pięć koszmarnych nocy 2", „Mysz-masz na Święta", „Mikołaj i ekipa", „Brat", „Eleanor Wspaniała", „Wujowy dwór".
▶ ***12.12*** **-** „Magiczna gwiazdka zwierzaków", „Cicha noc, śmierci noc", „Zgiń kochanie", „Jujutsu Kaisen: Execution - Shibuya Incident x The Culling Game Begins", „Szczęki".
▶ ***19.12*** **-** „Avatar: Ogień i popiół".
▶ ***26.12*** **-** „Anakonda", „Rufus. Powór morski, który nie umiał pływać", „Song Sung Blue", „Bezpieczne miejsce", „Niedziele".

MUZEA I ZABYTKI

MUZEUM GÓRNICTWA WĘGLOWEGO
Zabrze, ul. Georgiusa Agricoli 2
tel. 32 630-30-91
www.muzeumgornictwa.pl

Zobacz więcej

KOPALNIA GUIDO
Zabrze, ul. 3 Maja 93
tel. 32 630-30-91 wew. 2200,
rezerwacje 32 271-40-77
www.kopalniaguido.pl

Zobacz więcej

TV Zabrze 42fd5a334c

KOMPLEKS SZTOLNIA KRÓLOWA LUIZA
Zabrze, ul. Wolności 410
Zabrze, ul. Mochnackiego 12
www.sztolnialuiza.pl

Zobacz więcej

WYDARZENIA

▶ ***4.12,*** Sztolnia Królowa Luiza, ul. Wolności 408 – finał projektu Dźwiękowa Akademia Dziedzictwa Górniczego.
PROGRAM FINAŁU:
15.30 – Śląska Młodzieżowa Orkiestra Dęta
16.00 – Żeńska Górnicza Orkiestra Dęta
16.15 – Orkiestra MGW w Zabrzu
16.30 – Górnicza Orkiestra Dęta KWK Sośnica
16.45 – Górnicza Orkiestra Dęta KWK Pokój
17.00 – Górnicza Orkiestra Dęta KWK Wujek
17.15 – Wielka Górnicza Orkiestra Dęta (wszyscy) wraz z Zespołem Wokalnym Colorato – wykonanie Hymnu Górniczego
17.25 – wyjście z budynku pod przewodnictwem Orkiestry MGW w Zabrzu na Strefę Carnall
17.30 – pokaz mappingu
17.45 – zakończenie
W programie również prezentacja pop-up wystawy stworzonej podczas Maratonu Twórczego, pokazy „Pocztówek dźwiękowych" – niezwykłych nagrań zrealizowanych podczas warsztatów w śląskich szkołach.

▶ Barbórka 2025 – oferta specjalna dla szkół podstawowych i przedszkoli

Koniec roku to dla nas okres barbórkowych tradycji i świętowania! Muzeum Górnictwa Węglowego w Zabrzu zaprasza najmłodszych odkrywców pod ziemię – do świata pełnego legend, opowieści, przygotowań i niezwykłych górniczych postaci.

Specjalnie dla Was, z myślą o przedszkolakach i uczniach szkół podstawowych, przygotowaliśmy ofertę, która pozwoli wszystkim uczestnikom przeżyć niezapomnianą przygodę, w autentycznych przestrzeniach Sztolni Królowa Luiza i Kopalni Guido w Zabrzu.

To niezwykła podróż do świata śląskich tradycji, podczas której dzieci poznają historię św. Barbary, zobaczą górnicze stroje i spróbują swoich sił w roli muzyków orkiestry górniczej.

Rezerwacje i kontakt:
edukacja@muzeumgornictwa.pl
tel. 538-899-220 lub (32) 630-30-91 wew. 7003 lub 7005.

▶ ***20-21.12 –*** Weekend za pół ceny.

Kopalnia Guido i Sztolnia Królowa Luiza zapraszają na Weekend za pół ceny!

Skorzystaj z naszej wyjątkowej oferty – bilety dostępne aż do 50% taniej. To doskonała okazja, aby przeżyć niezapomnianą przygodę w atrakcyjnej cenie. Nie przegap – liczba miejsc jest ograniczona!

▶ ***24.12, godz. 24.00, kaplica św. Barbary –*** Pasterka 170 metrów pod ziemią.

Zjazdy pod ziemię ***od godz. 23.00.***
Ilość miejsc ograniczona! Konieczna wcześniejsza rezerwacja pod nr tel. + 48 32 271-40-77. Wstęp wolny.

TV Zabrze a2fd5a334c

MUZEUM MIEJSKIE
Zabrze, ul. Piastowska 11
tel. 32 271-56-89
www.muzeumzabrze.pl

Zobacz więcej

Działy merytoryczne oraz administracja Muzeum Miejskiego w Zabrzu. Godziny otwarcia: od wtorku do piątku: 9.00-15.30.

GALERIA CAFÉ SILESIA
Zabrze, ul. 3 Maja 6
tel. 32 777-05-01
www.muzeumzabrze.pl

Godziny otwarcia: wtorek, środa, piątek: 9.00-16.00, czwartek: 9.00-18.00, sobota i niedziela: 10.00-14.00, poniedziałek: nieczynne. Ceny biletów: normalny: 10 zł, ulgowy: 5 zł, rodzinny: 20 zł, w soboty wstęp bezpłatny; lekcje i warsztaty muzealne: 4 zł od osoby + 20 zł za prowadzenie lekcji/warsztatów. www.muzeumzabrze.pl, https://www.facebook.com/GaleriaCafeSilesia

WYSTAWY

▶ „Makoszowy”

Makoszowy są ostatnią z miejscowości tworzących obecne Zabrze, powstałych przed okresem kolonizacji fryderycjańskiej. Pierwsza wzmianka o nich pochodzi z Rejestru wolnych chłopów ziemi bytomskiej datowanego na rok 1498. W 1906 roku uruchomiono koło Makoszów zakład górniczy szyby „Zero”, który dwa lata później przemianowano wraz z wybudowana obok koksownią „Delbrückschächte”. Oba te zakłady w 1945 roku dostały nazwę „Makoszowy”. Od 1873 wieś znajdowała się w powie-

TV Zabrze d2fd5a334c

cie zabrskim, zaś po podziale Górnego Śląska w 1922 roku przyznana została Polsce. W 1951 roku, wraz z pięcioma innymi miejscowościami, przyłączona została do Zabrza, w którym stała się jego najbardziej na południe wysuniętą dzielnicą.

Zapraszamy Państwa na wystawę prezentującą historię tej zabrzańskiej dzielnicy!

▶ „Moje życie w kolorach”

Wystawa prac malarskich i fotograficznych zabrzańskich seniorek ze Stowarzyszenia „Pogodni i Aktywni”, które aktywnie uczestniczyły w warsztatach malarskich podczas realizacji zadań publicznych dofinansowanych ze środków budżetowych miasta Zabrze.

EKSPONAT MIESIĄCA

Muzeum Miejskie zaprasza na stronę internetową, gdzie dostępny jest cykl pokazów zatytułowany Eksponat Miesiąca. Zapraszamy do poznania eksponatów w poszczególnych działach muzeum.Tym razem eksponat został przygotowany przez Dział Historii. Szczegóły na ***www.muzeumzabrze.pl***

TV Zabrze a2fd5a334c

SZYB MACIEJ
Zabrze, ul. Srebrna 6
tel. 601-08-09-05
www.szybmaciej.pl

Zobacz więcej

Restauracja: wtorek-czwartek godz. 16.00-21.00, piątek-sobota godz. 13.00-22.00, niedziela godz. 13:00-20:00. Bistro: wtorek-czwartek godz. 12.00-19.00, piątek-sobota godz. 12.00-21.00, niedziela 12:00-20:00. Zwiedzanie obiektu z przewodnikiem: wtorek-sobota godz. 12.00, 14.00 lub 16.00. Wymagana jest rezerwacja z minimalnie jednodniowym wyprzedzeniem – tel. 721-455-500 lub turystyka@szybmaciej.pl. Rezerwacje stolików: tel. 601-080-905, rezerwacje@szybmaciej.pl.

Cennik biletów:
Bilet normalny – 20,00 zł. Bilet ulgowy – 10,00 zł (dla emerytów, rencistów, uczniów, studentów). Zwiedzanie odbywa się za wcześniejszą rezerwacją. Zwiedzanie grup zorganizowanych wymaga rezerwacji telefonicznej tel. 601-080-905 / 721-455-500 lub turystyka@szybmaciej.pl. Warunkiem przyjęcia jest jej potwierdzenie mailowe lub telefoniczne. Zwiedzanie częściowo odbywa się na zewnątrz – zalecamy dostosowanie ubioru do pogody (w szczególności założenie wygodnego obuwia). Na trasie znajduje się duża ilość wąskich schodów – obiekt częściowo jest przystosowany dla osób niepełnosprawnych. Z uwagi na specyfikę obiektu oraz trasy turystycznej zapraszamy na zwiedzanie z dziećmi od 7. roku życia!

WYDARZENIA

▶ ***6.12, godz. 12.00-17.00*** **-** spotkanie z Mikołajem w Bistro Szyb Maciej.

Zapraszamy do Bistro Szyb Maciej na wyjątkowe spotkanie z Mikołajem!

W świątecznej atmosferze czekać będzie specjalna ścianka do zdjęć, możliwość wykonania pamiątkowej fotografii z Mikołajem oraz przekazania mu przygotowanych prezentów. To idealna okazja, by poczuć magię nadchodzą-

TV Zabrze a2fd5a334c

cych świąt i spędzić czas w rodzinnej, radosnej atmosferze. Uwaga Rodzice! Jeśli chcecie pomóc w pracy Mikołajowi, prosimy o przynoszenie w dniu wydarzenia opisanych (imieniem i nazwiskiem dziecka) paczek, które mają zostać wręczone przez Mikołaja! Wstęp wolny!

▶ ***12.12, godz. 17.00-20.00 –*** warsztaty „Świąteczne obrazki i kartki z Magdą Śliwińską.

W Przestrzeni Kreatywnej „Warsztatownia" na terenie Szybu Maciej w Zabrzu odbędą się warsztaty „Świąteczne kartki i obrazki z Magdą Śliwińską". Uczestnicy w godz. 17.00–20.00 stworzą własne, niepowtarzalne kartki i ilustracje, a wszystko to w wyjątkowej, świątecznej atmosferze, sprzyjającej kreatywnemu spędzeniu czasu przed nadchodzącymi świętami. Bilety dostępne są do nabycia poprzez stronę internetową www.nawynos.szybmaciej.pl w zakładce "Wydarzenia".

WYSTAWY

▶ ***1-31.12 –*** wystawa malarstwa Klubu Pastel.

Zabrzański Klub „Pastel" zaprasza na kolejną wystawę malarstwa, która od 1 do 31 grudnia będzie gościć w przestrzeniach Bistro Szyb Maciej. Prezentowane prace lokalnych artystów ukazują różnorodne techniki oraz spojrzenia na współczesne malarstwo. Wstęp na wystawę jest wolny, a oglądać ją można w godzinach otwarcia Bistro. Zapraszamy wszystkich miłośników sztuki do odkrywania nowych inspiracji w wyjątkowym, industrialnym otoczeniu Szybu Maciej.

TV Zabrze a2fd5a334c

MUZYKA

FILHARMONIA ZABRZAŃSKA
Zabrze, ul. Park Hutniczy 7
tel. 32 271-47-17
www.filharmonia.zabrze.pl

Zobacz więcej

▶ ***5.12, godz. 18.00,*** Dom Muzyki i Tańca **-** Koncert Galowy z okazji 75-lecia działalności Filharmonii Zabrzańskiej.

Wykonawcy: Iwona Socha, Michał Kutnik – soliści, Orkiestra Symfoniczna Filharmonii Zabrzańskiej, Sławomir Chrzanowski – dyrygent.

W programie: historia Filharmonii Zabrzańskiej w dźwiękach.

▶ ***18-19.12, godz. 18.00 -*** Koncerty Świąteczne.

Wykonawcy: Kamila Dutkowska, Stanisław Napierała – soliści, Orkiestra Symfoniczna Filharmonii Zabrzańskiej, Sławomir Chrzanowski – dyrygent.

W programie: piosenki świąteczne, kolędy.

DOM MUZYKI I TAŃCA
Zabrze, ul. gen. de Gaulle'a 17
tel. 32 271-66-22, 32 271-56-41
www.dmit.com.pl

Zobacz więcej

▶ ***3.12, godz. 19.00 –*** World Hits Symphony.

Już wkrótce na scenie Domu Muzyki i Tańca World Hits Symphony. Koncert Legendarnych Hitów z Symfoniczną Orkiestrą Universe Orchestra to okazja do tego, by usłyszeć niezapomniane utwory w nowoczesnym brzmieniu i oryginalnych aranżacjach.

▶ ***5.12, godz. 18.00 –*** Galowy Koncert z okazji 75-lecia Filharmonii Zabrzańskiej.

„Historia Filharmonii Zabrzańskiej w dźwiękach" będzie opowieścią o muzyce, tradycji i artystycznym dorobku Zabrza. Podczas koncertu zabrzmią najpiękniejsze kompozycje, a na scenie oprócz Orkiestry Filharmonii Zabrzańskiej usłyszymy znakomitych solistów: Iwonę Sochę i Michała Kutnika.

▶ ***6.12, godz. 18.00 –*** „Niech żyje bal" - koncert Maryli Rodowicz.

„Niech żyje bal", „Małgośka", „Remedium" - to tylko niektóre z wielkich przebojów, jakie podczas tego koncertu w wykonaniu artystki usłyszy publiczność.

▶ ***12.12, godz. 19.00 –*** Kabaret Smile - „CONTRA".

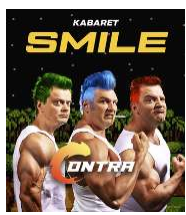

Technologia kontra tradycja, rzeczywistość kontra świat mediów społecznościowych – Kabaret Smile powraca z nowym programem. Świetna rozrywka gwarantowana.

TV Zabrze a2fd5a334c

▶ ***13.12, godz. 19.00 –*** Kabaret Nowaki – Nowy Program.

Czy Nowaki zaskoczą bliską interakcją z publicznością i niezrównaną improwizacją? Nie może być inaczej! Nowaki to energia, poświęcenie, zaangażowanie, pełne pasji podejście do każdego widza połączony z aktorskim kunsztem i komediowym warsztatem na najwyższym poziomie.

▶ ***14.12, godz. 18.00 –*** Accantus Live 7.

Zapowiada się wieczór pełen niezapomnianych muzycznych emocji. Znakomici soliści w zaskakujących aranżacjach i interpretacjach wykonają utwory znane szerszej publiczności.

▶ ***19.12, godz. 19.00 –*** Bombkowy Koncert Grupy MoCarta.

Bombkowy Koncert Grupy MoCarta to idealne połączenie pięknej zimowej muzyki, świątecznego nastroju i niezapomnianego humoru. Przyjdź, aby zanurzyć się w świątecznej atmosferze i poczuć magię świąt!

▶ ***20.12, godz. 19.00 –*** Balet "Dziadek do orzechów" – Ukrainian Classical Ballet.

Tego zimowego sezonu "Dziadek do orzechów i Król Myszy" w wykonaniu Ukrainian Classical Ballet wyrusza w Wielką Europejską Trasę. Ulubiony balet świąteczny, stworzony na motywach baśni Hoffmanna, powraca na scenę w nowoczesnej wersji z wyjątkowym zespołem artystów.

TV Zabrze a2fd5a334c

▶ ***29.12, godz. 19.00 –*** Golec uOrkietra - koncert kolęd i pastorałek.

Najpiękniejsze polskie kolędy i pastorałki w wykonaniu Golec uOrkiestra pozwolą poczuć publiczności prawdziwy, góralski bożonarodzeniowy klimat.

OŚRODKI KULTURY

MIEJSKI OŚRODEK KULTURY
Zabrze, ul. 3 Maja 91a
tel. 32 278-08-02
www.mok.art.pl,
facebook.com/mokzabrze

Zobacz więcej

Organizator zastrzega sobie prawo do zmiany repertuaru.

IMPREZY

▶ ***4.12, godz. 9.00 i 11.00 -*** Śląska Scena Młodych - „Królowa Śniegu"– spektakle dla szkół.

▶ ***6.12, godz. 17.00*** – mikołajki w MOK.
Trzecia produkcja Śląskiej Sceny Młodych, to zimowy klasyk w zupełnie nowym wydaniu. W tej wersji historii mamy nie jedną, a aż trzy Królowe Śniegu. Po otwarciu zimowego sezonu na biegunie północnym rozmyślają jakie atrakcje zapewnić nam tej zimy, niestety znużone powtarzalnością swoich działań z zeszłych lat, postanawiają trochę odpocząć i znaleźć inne zajęcia. Gdzie zaprowadzą ich pomysły? Zapraszamy na godzinne widowisko, które odpowie na to pytanie.

TV Zabrze a2fd5a334c

Bilety do nabycia: - on-line w serwisie Biletyna
- stacjonarnie w kasie Miejskiego Ośrodka Kultury (czynna pn-pt. w godz. 7.00-15.00)
Rezerwacje pod numerami tel.: 32 278-08-02 lub 531-614-667.

▶ ***8.12, godz. 10.00 –*** mikołajki w kole nr 5 PZERiI.
Informacje i zapisy u prezesa.

▶ ***15.12, godz. 11.00 –*** uroczyste spotkanie opłatkowe koła nr 5 PZERiI.
Informacje i zapisy u prezesa.

▶ ***18.12, godz. 16.00 –*** uroczyste spotkanie opłatkowe koła nr 4 PZERiI.
Informacje i zapisy u prezesa.

GALERIA MOK

Godziny otwarcia Galerii MOK: poniedziałek: 7.00-19.00; wtorek: 7.00-19.30; środa: 7.00-19.00; czwartek: 7.00-19.00; piątek: 7.00-15.00. Godziny otwarcia Galerii MOK mogą ulec zmianie.

▶ Dialogi z Olgą – wystawa malarstwa Grupy 18-Obsydian inspirowanego twórczością Olgi Boznańskiej.

Wystawa prezentuje prace członków Grupy 18-Obsydian, które nawiązują do niezwykłej wrażliwości malarskiej Olgi Boznańskiej – jednej z najwybitniejszych polskich malarek przełomu XIX i XX wieku. Dla artystów dzieła Boznańskiej stały się punktem wyjścia do własnych malarskich poszukiwań.Wstęp wolny.
Wystawa czynna ***do 5 stycznia.***

TV Zabrze a2fd5a334c

DZIELNICOWY OŚRODEK KULTURY
Zabrze-Kończyce, ul. Dorotki 3
tel. 32 275-04-05

IMPREZY

▶ ***1.12, 8.12, 15.12, godz. 16.30 (I grupa), 17.30 (II grupa) -*** „DOK-lejanki". Zajęcia dla dzieci 6+.
Informacje i zapisy: tel. 32 275-04-05.

▶ ***1.12, 8.12, 15.12, godz. 16.30 (grupa 4-5 lat), godz. 17.30 (grupa 6-7 lat), godz. 18.30 (grupa 8-9 lat) –*** język angielski.
Organizator: My English – Szkoła językowa. Informacje i zapisy: tel. 662-697-044.

▶ ***2.12, 9.12, 16.12, godz. 16.30 –*** „Męskie spotkania" - integracja międzypokoleniowa. *

▶ ***3.12, godz. 17.00 –*** barbórka/mikołajki w kole nr 13 PZERiI.

▶ ***4.12, godz. 14.00 -*** „Świąteczne heklowanie – jelonek na szydełku". * Informacje i zapisy: tel. 733-086-620.

▶ ***4.12, godz. 17.00 -*** „Święta szyte na miarę – uszyj świąteczną skarpetę lub skrzata". * Informacje i zapisy: tel. 733-086-620.

▶ ***10.12, godz. 16.00 -*** kreatywne warsztaty Kończyczanek i ich Przyjaciółek.

▶ ***11.12, godz. 14.00 (I grupa) i 17.00 (II grupa) -*** „Piernikowa magia świąt – zalukruj swój domek". * Informacje i zapisy: tel. 733-086-620.

▶ ***12.12, 19.12, godz. 16.30 –*** spotkania klubu skata.
Organizator: JORDAN Zabrze Kończyce.

▶ ***17.12, godz. 17.00 –*** uroczysta Wigilia w kole nr 13 PZERiI.

▶ ***18.12, godz. 14.00 -*** „Zaparz spokój – herbaciana bombka na świąteczny luz". * Informacje i zapisy: tel. 733-086-620.

▶ ***18.12, godz. 17.00 -*** „Święta w rytmie eko – stwórz stroik w duchu zero waste". * Informacje i zapisy: tel. 733-086-620.

Wydarzenia oznaczone * są organizowane przez Centrum Sprawiedliwej Transformacji.

TV Zabrze a2fd5a334c

DZIELNICOWY OŚRODEK KULTURY
Zabrze-Grzybowice, ul. ks. Badestinusa 60
tel. 32 273-82-58

IMPREZY

▶ ***1.12, godz. 19.00 –*** spotkanie Rady Dzielnicy Grzybowice.

▶ ***20-21.12, godz. 9.00 (20.12), godz. 10.00 (21.12) –*** turnieje szachowe „Witaj Zimo 2025".
Turniej A do FIDE , Turniej B o kategorię II męską i I kobiecą + Turnieje C, D juniorskie.
Turniej rozegrany zostanie systemem szwajcarskim 8 rund w tempie 60 minut na zawodnika w Turniejach B, C, D oraz 5 rund 60 minut + 30 sekund na zawodnika w Turnieju A do FIDE Liczba miejsc ograniczona do 60.

▶ ***8.12, godz. 16.00 –*** spotkanie opłatkowe Mniejszości Niemieckiej.

▶ ***9.12, godz. 16.00 –*** spotkanie z farmacją. Warsztaty dla seniorów zrzeszonych w Kole nr 7 PZERiI.

▶ ***17.12, godz. 16.00 –*** spotkanie opłatkowe Koła nr 7 PZERiI.

▶ ***3.12, 10.12, 17.12 –*** zajęcia kreatywne dla dzieci i młodzieży.

▶ ***4.12, 11.12, 18.12, godz. 17.30 –*** „Szachy z kulturą" - zajęcia szachowe dla dzieci i młodzieży.

W Dzielnicowym Ośrodku Kultury w Grzybowicach odbywają się także ***od poniedziałku do piątku od godz. 16.00*** bezpłatne zajęcia świetlicowe: tenis stołowy, gry i zabawy świetlicowe, piłkarzyki, gry planszowe.

DZIELNICOWY OŚRODEK KULTURY
Zabrze-Pawłów, ul. Sikorskiego 114
tel. 32 275-12-86

IMPREZY

▶ ***3.12, godz. 17.00 –*** spotkanie Rady Dzielnicy Pawłów.

▶ ***11.12, godz. 17.00 –*** warsztaty ceramiczne dla dorosłych.

▶ ***13.12, godz. 16.00-20.00 –*** Jarmark Bożonarodzeniowy.

TV Zabrze a2fd5a334c

DZIELNICOWY OŚRODEK KULTURY
Zabrze-Biskupice, ul. Kossaka 23
tel. 32 274-73-38

IMPREZY

▶ ***2.12, godz. 10.00 –*** grudniowe warsztaty szycia jeansowych toreb. Warsztaty dla osób powyżej 15. roku życia.
▶ ***2.12, godz. 17.00 –*** warsztaty szycia.
▶ ***6.12, godz. 10.00 –*** mikołajki dla dzieci z rodzin z Biskupic. Wydarzenie organizowane przez Radę Dzielnicy Biskupice i DOK Biskupice.
▶ ***9.12, godz. 15.00 –*** spotkanie opłatkowe koła nr 8 PZERiI.
▶ ***12.12, godz. 17.00 –*** „Latarenki świąteczne". Warsztaty dla osób powyżej 16. roku życia, realizowane przez projekt „Centrum Sprawiedliwej Transformacji w Zabrzu".
▶ ***18.12, godz. 16.00 –*** wspólna Wigilia dla podopiecznych Ośrodka Kuratorskiego nr 1 w Biskupicach, wraz z dziećmi i młodzieżą Dzielnicowego Ośrodka Kultury w Biskupicach - przedświąteczne wspólne kolędowanie, warsztaty świąteczne i poczęstunek.
▶ ***20.12, godz. 11.30 –*** Light and Love Home in Poland - przedświąteczny jarmark i warsztaty świąteczne.
▶ ***29.12, godz. 17.00 –*** noworoczne podwójne zajęcia zumby.

MŁODZIEŻOWY DOM KULTURY NR 1
Zabrze, ul. Tarnopolska 50, Jordana 2 (filia)
tel. 32 271-76-09
www.mdk1.zabrze.pl

Młodzieżowy Dom Kultury nr 1 prowadzi zajęcia dla dzieci (powyżej 6 lat) i młodzieży.
W placówce odbywają się: zajęcia taneczne (różne grupy wiekowe i zaawansowania) – ***od poniedziałku do piątku***, zajęcia sportowe: siatkówka, tenis stołowy, zajęcia komputerowe, zajęcia plastyczne, nauka gry na instrumentach klawiszowych, zajęcia recytatorskie, Chór Resonans Con Tutti (***wtorki, czwartki i soboty***), zespół muzyczny Jankle, zajęcia techniczno-modelarskie; zajęcia

TV Zabrze a2fd5a334c

sportowe w zaprzyjaźnionych szkołach: siatkówka, piłka ręczna, badminton, zajęcia rekreacyjne, zajęcia plastyczne oraz zajęcia teatralne.

MŁODZIEŻOWY DOM KULTURY NR 2

Zabrze, 3 Maja 12
tel. 32 271-59-11
http://mdk2.zabrze.pl/, www.mdk2.zabrze.magistrat.pl

W placówce działają następujące koła: Zespoły teatralne: „Po kropce", „PaniKa", Teatr „Jak w ulu", zespoły gitar klasycznych, koło instrumentów klawiszowych, zespół muzyczny Grażkonutki, zajęcia muzyczne, zespoły gitar klasycznych, zespół gry na instrumentach klawiszowych, rysunek, malarstwo, zajęcia plastyczne „Zrób to sam", zespół perkusyjny, zespoły muzyczne – aranżacje, zespoły taneczne dla dzieci od 4 do 9 lat, Dziecięcy Teatr Tańca, Teatr Tańca Atrum, zajęcia z ceramiki i rzeźby, linoryt, rysunek i malarstwo, zespół Pinokio (zajęcia odbywają się w użyczonych pomieszczeniach Szkoły Podstawowej nr 42), rysunek i malarstwo w MDK 2, zajęcia plastyczne – grafika i rysunek, Teatr Młodego Aktora, małe formy teatralne. Zajęcia w poszczególnych zespołach odbywają się według harmonogramu ustalonego przez placówkę i są dostępne na stronie internetowej placówki.

OGNISKO PRACY POZASZKOLNEJ NR 3

Zabrze, ul. Zamoyskiego 2
tel. 32 271-54-45
www.opp3.zabrze.pl

W ofercie zajęcia: informatyczne, techniczne (rękodzieło i szycie, plastyka, technika), przedmiotowe (j. angielski, matematyka), artystyczne (taniec, teatr, śpiew, gitara, keyboard), sportowe (siatkówka, badminton, biegi na orientacje, gry i zabawy ruchowe).
Zajęcia dla dzieci są prowadzone od poniedziałku do piątku ***w godzinach 13.30-19.30*** w Wieży Ciśnień, ul. Zamoyskiego 2.

WYDARZENIA

▶ ***4.12, godz. 16.30 –*** Kiermasz Świąteczny.

TV Zabrze a2fd5a334c

OGNISKO PRACY POZASZKOLNEJ NR 4
Centrum Edukacji Twórczej, Zabrze, ul. Korczoka 98
tel. 32 277-54-81
www.opp4.zabrze.pl

Ognisko zaprasza dzieci, młodzież oraz dorosłych do udziału w zajęciach pozaszkolnych i imprezach w pracowniach i klubach od poniedziałku do piątku. Ognisko Pracy Pozaszkolnej nr 4 Centrum Edukacji Twórczej zachęca do twórczego spędzania czasu w Zaborzu. Proponuje zajęcia w 44 kołach o profilu artystycznym, naukowym i rekreacyjno-sportowym. Koła zainteresowań pozwolą na odkrycie pasji życiowych oraz pożyteczne zorganizowanie czasu, dają szansę włączenia się w radosną atmosferę pracy zespołów. Szczegółowy plan zajęć na stronie ***www.opp4.zabrze.pl***.

WYDARZENIA

▶ ***12.12, godz. 16.00,*** Centrum Usług Społecznych, (ul. Stalmacha 7) – występ grup OPP4 „CET" podczas Jarmarku Adwentowego na Zandce.
▶ ***16.12, godz. 17.00,*** sala gimnastyczna ZSO nr 14, (ul. Korczoka 98) – „Witaj Gwiazdko Złota" - koncert świąteczny.
▶ ***16.12, godz. 17.00,*** sala gimnastyczna ZSO nr 14, (ul. Korczoka 98) – finał konkursu „Zabrzańska Przygoda św. Mikołaja w Szkole".

WYSTAWY

Grupy 18 – Obsydian
▶ ***1-31.12,*** Miejska Biblioteka Publiczna Filia nr 2, (ul. Bytomska 28) – wystawa prac Barbary Sproncel. Wernisaż wystawy odbędzie się 1.12 o godz. 17.00.

Dziecięco-młodzieżowe
▶ ***22.12-3.03,*** Klub Elf OPP4 „CET", (ul. Korczoka 96) – wystawa z cyklu „Cztery Pory Roku – Zima" uczestników Akademii Przedszkolaka oraz „Mamo, tato uśmiechnij się".

TV Zabrze a2fd5a334c

KLUB KWADRAT
Zabrzańskiej Spółdzielni Mieszkaniowej
Zabrze, ul. Ślęczka 8,
tel. 32 271-84-64
www.zabrzezsm.pl/klub-kwadrat.html

Zobacz więcej

IMPREZY

▶ ***2.12, godz. 15.00 –*** spotkanie Koła Seniora - Mieszkańca ZSM. Prelekcja prozdrowotna.
▶ ***2.12, godz. 16.30 –*** giełda rzeczy używanych.
▶ ***5.12, godz. 16.30 –*** spotkanie z Mikołajem dla dzieci. Koszt 10 zł od uczestnika. Konkurs plastyczny dla dzieci „Świąteczna ozdoba".
▶ ***11.12, godz. 15.00 –*** spotkanie opłatkowe dla mieszkańców. Koszt 50 zł od osoby.
▶ ***31.12, godz. 20.00-2.00 –*** sylwestrowe party. Koszt 250 zł od osoby.

TURYSTYKA

▶ ***6.12 –*** mikołajki dla dorosłych. Wycieczka autokarowa na jarmarki bożonarodzeniowe do Gerlitz.
W programie: zwiedzanie z przewodnikiem miasta Gerlitz, Browaru Landskron oraz jarmarkach. Koszt - 195 zł/mieszkańcy ZSM, 215 zł/pozostali uczestnicy.

KONKURSY

▶ ***1-19.12 –*** konkurs plastyczny „Świąteczne symbole". Wystawę pokonkursową zaplanowano ***od 22 grudnia do 31 stycznia.***

AKCJE CHARYTATYWNE

▶ Zbiórka koców, pościeli, ręczników, itp. na rzecz Schroniska dla bezdomnych zwierząt „Psitulmnie" w Zabrzu. Akcja trwa przez cały rok.
▶ „Podaruj książce drugie życie". Bezpłatna wymiana książek.

TV Zabrze a2fd5a334c

TEATR NOWY
Zabrze, plac Teatralny 1
tel. 723-331-007 – kasa Teatru,
609-621-460
www.teatrzabrze.pl

Zobacz więcej

▶ ***3.12, godz. 9.00, 11.30 –*** „Scrooge. Opowieść wigilijna".
▶ ***4.12, godz. 9.00, 11.30 –*** „Scrooge. Opowieść wigilijna".
▶ ***5.12, godz. 9.00, 11.30, 18.00 –*** „Scrooge. Opowieść wigilijna".
▶ ***6.12, godz. 17.00 –*** „Scrooge. Opowieść wigilijna".
▶ ***7.12, godz. 17.00 –*** „Scrooge. Opowieść wigilijna".
▶ ***8.12, godz. 10.00 –*** lekcja teatralna.
▶ ***9.12, godz. 9.00, 11.30 –*** „Scrooge. Opowieść wigilijna".
▶ ***10.12, godz. 9.00, 11.30 –*** „Scrooge. Opowieść wigilijna".
▶ ***11.12, godz. 9.00, 11.30 –*** „Scrooge. Opowieść wigilijna".

TV Zabrze a2fd5a334c

▶ ***11.12, godz. 19.00,*** Scena Kameralna – „Pół na pół”.
▶ ***12.12, godz. 19.00,*** Scena Kameralna – „Pół na pół”.
▶ ***13.12, godz. 17.00 –*** „Scrooge. Opowieść wigilijna”.
▶ ***13.12, godz. 18.00,*** Scena Kameralna – „Baby”.
▶ ***14.12, godz. 17.00 –*** „Scrooge. Opowieść wigilijna”.
▶ ***16.12, godz. 9.00, 11.30 –*** „Scrooge. Opowieść wigilijna”.
▶ ***17.12, godz. 9.00, 11.30 –*** „Scrooge. Opowieść wigilijna”.
▶ ***18.12, godz. 9.00, 11.30 –*** „Scrooge. Opowieść wigilijna”.
▶ ***18.12, godz. 19.00,*** Scena Kameralna – „Freud się kłania”.
▶ ***19.12, godz. 9.00, 11.30 –*** „Scrooge. Opowieść wigilijna”.
▶ ***19.12, godz. 17.00 –*** Spotkania Mozaikowe – Tomasz Stockinger.
▶ ***19.12, godz. 19.00,*** Scena Kameralna – „Freud się kłania”.
▶ ***20.12, godz. 17.00 –*** „Scrooge. Opowieść wigilijna”.
▶ ***21.12, godz. 17.00 –*** „Scrooge. Opowieść wigilijna”.
▶ ***27.12, godz.17.00 –*** „Scrooge. Opowieść wigilijna”.
▶ ***28.12, godz. 17.00 –*** „Scrooge. Opowieść wigilijna”.
▶ ***31.12, godz.19.00, 22.00 –*** „Ch.....owa Pani Domu”. Spektakle sylwestrowe.

TV Zabrze a2fd5a334c

POBIERZ APLIKACJĘ

TV ZABRZE

ANDROID APP ON Google play

Available on the iPhone App Store

- Oglądaj Telewizję Zabrze na żywo
- Czytaj nasz miesięcznik o Zabrzu

Skanuj tutaj

Samorządowe Nasze Zabrze

tvz TELEWIZJA ZABRZE

TV Zabrze a2fd5a334c